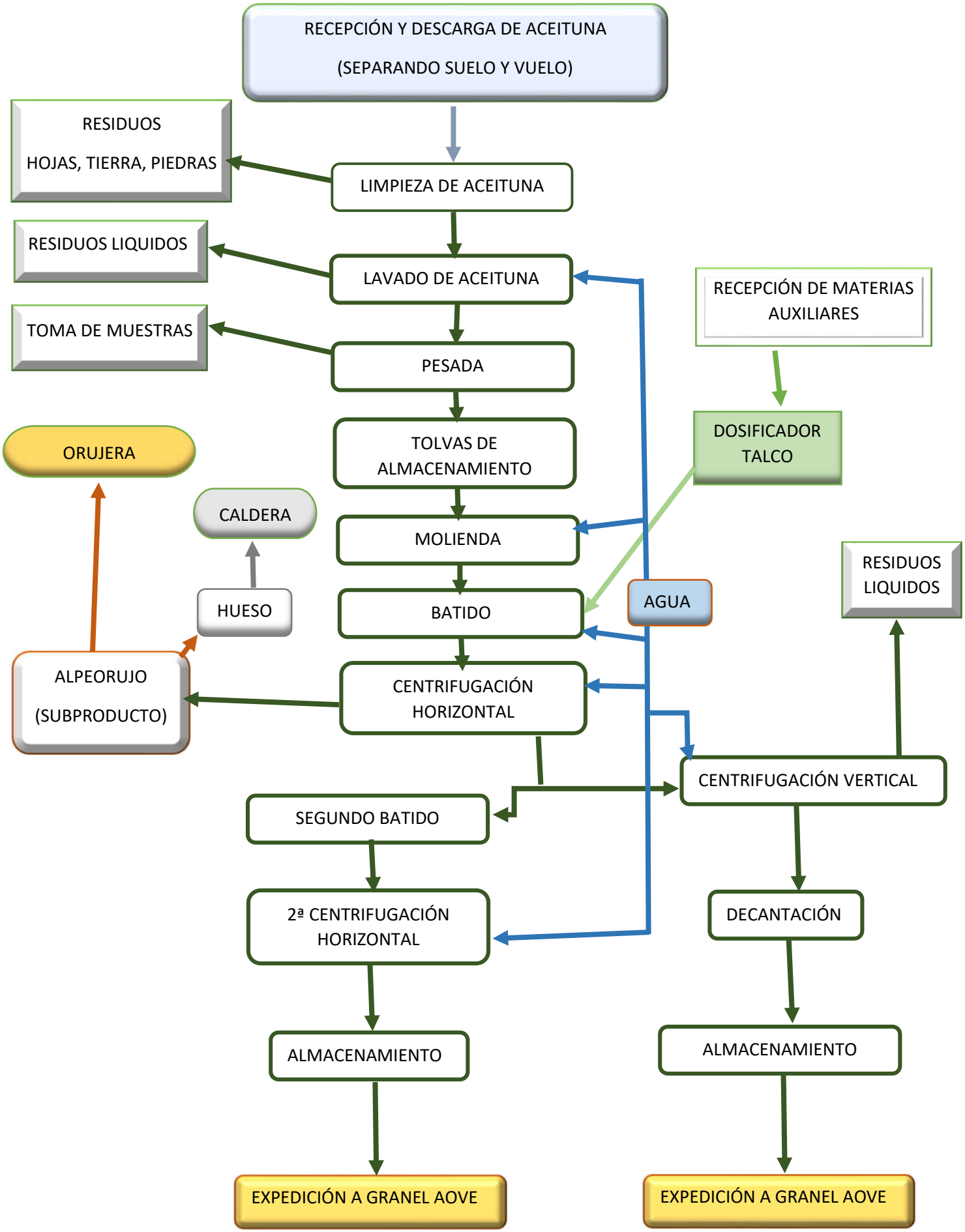
RECEPCIÓN Y DESCARGA DE ACEITUNA
(SEPARANDO SUELO Y VUELO)
RESIDUOS
HOJAS, TIERRA, PIEDRAS
LIMPIEZA DE ACEITUNA
RESIDUOS LIQUIDOS
LAVADO DE ACEITUNA
RECEPCIÓN DE MATERIAS AUXILIARES
TOMA DE MUESTRAS
PESADA
DOSIFICADOR TALCO
ORUJERA
TOLVAS DE ALMACENAMIENTO
CALDERA
MOLIENDA
RESIDUOS LIQUIDOS
HUESO
BATIDO
AGUA
ALPEORUJO
(SUBPRODUCTO)
CENTRIFUGACIÓN HORIZONTAL
CENTRIFUGACIÓN VERTICAL
SEGUNDO BATIDO
2ª CENTRIFUGACIÓN HORIZONTAL
DECANTACIÓN
ALMACENAMIENTO
ALMACENAMIENTO
EXPEDICIÓN A GRANEL AOVE
EXPEDICIÓN A GRANEL AOVE